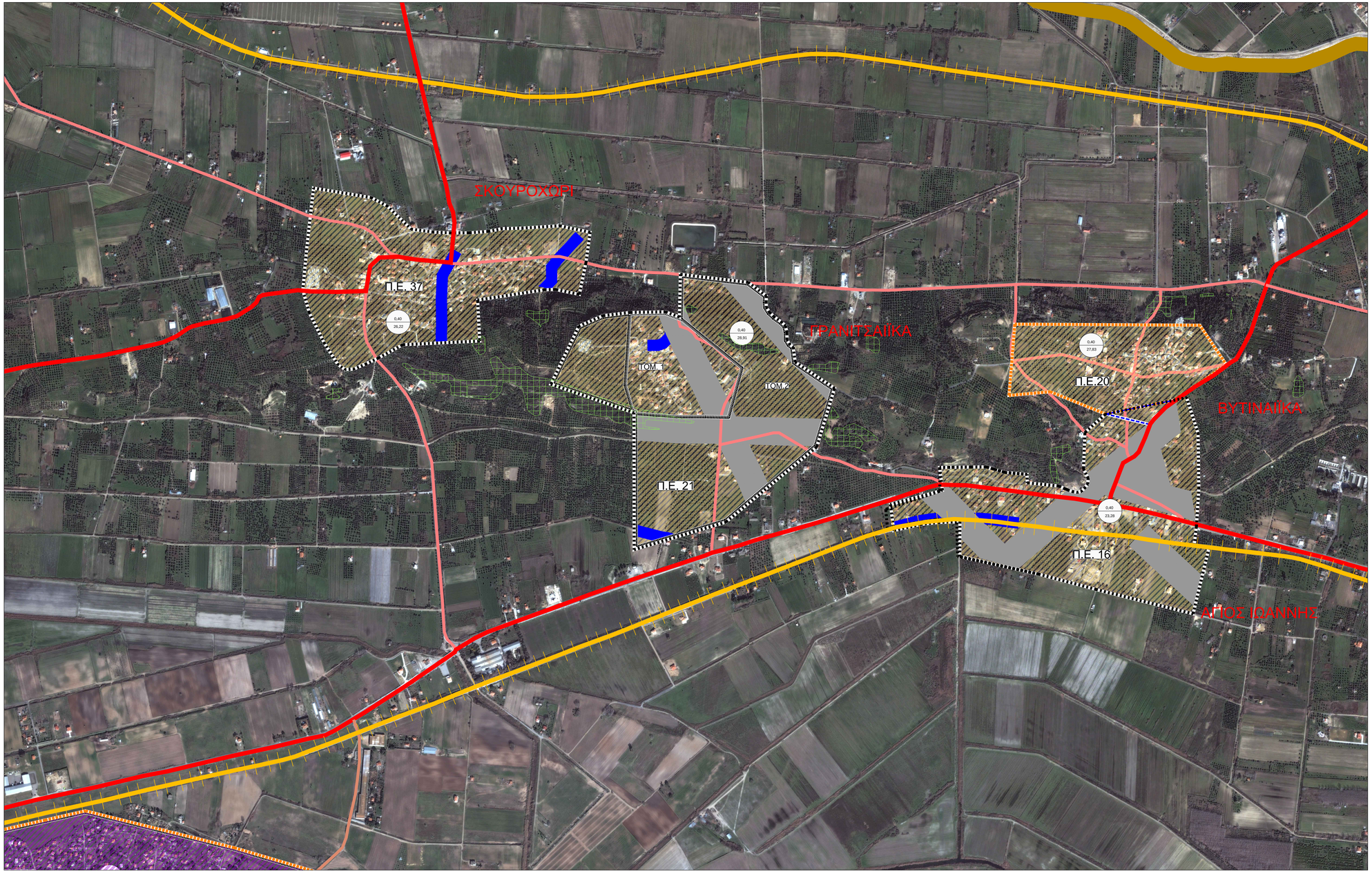

ΥΠΟΜΝΗΜΑ

ΟΡΙΑ

- ΟΡΙΟ ΔΗΜΟΤΙΚΗΣ ΕΝΟΤΗΤΑΣ ΠΥΡΓΟΥ
- ΟΡΙΟ ΓΕΝΙΚΟΥ ΠΟΛΕΟΔΟΜΙΚΟΥ ΣΧΕΔΙΟΥ
- ΟΡΙΟ ΟΙΚΙΣΜΟΥ
- ΟΡΙΟ ΕΓΚΕΚΡΙΜΕΝΟΥ ΡΥΜΟΤΟΜΙΚΟΥ
- ΝΕΟ ΟΡΙΟ ΟΙΚΙΣΜΟΥ - ΕΠΕΚΤΑΣΗ
- ΚΑΤΑΡΓΟΥΜΕΝΟ ΟΡΙΟ ΟΙΚΙΣΜΟΥ
- ΟΡΙΟ ΤΟΜΕΑ

ΔΙΚΤΥΑ ΑΣΤΙΚΩΝ ΥΠΟΔΟΜΩΝ

- ΕΘΝΙΚΗ ΟΔΟΣ
- ΕΠΑΡΧΙΑΚΗ ΟΔΟΣ
- ΔΗΜΟΤΙΚΗ ΟΔΟΣ
- ΑΓΡΟΤΙΚΗ ΟΔΟΣ
- ΣΙΔΗΡΟΔΡΟΜΙΚΟ ΔΙΚΤΥΟ

ΧΡΗΣΕΙΣ ΓΗΣ

- ΟΙΚΙΣΜΟΣ
- ΤΟΥΡΙΣΜΟΣ - ΑΝΑΨΥΧΗ - ΠΑΡΑΘΕΡΙΣΤΙΚΗ ΚΑΤΟΙΚΙΑ (ΤΑ)
- Π.Ε.Π. IV - ΠΕΡΙΑΣΤΙΚΟ ΠΡΑΣΙΝΟ ΚΑΙ ΔΗΜΟΣΙΑ ΔΑΣΗ

ΠΕΡΙΟΧΕΣ ΑΠΑΓΟΡΕΥΣΗΣ ΔΟΜΗΣΗΣ - ΥΠΟ ΠΡΟΫΠΟΘΕΣΕΙΣ

- ΖΩΝΗ ΕΝΕΡΓΩΝ ΡΗΓΜΑΤΩΝ - ΠΙΘΑΝΑ ΕΝΕΡΓΩΝ ΡΗΓΜΑΤΩΝ
- ΖΩΝΗ ΜΗ ΟΡΙΟΘΕΤΗΜΕΝΟΥ ΡΕΜΑΤΟΣ

ΜΕΣΟΣ ΣΥΝΤΕΛΕΣΤΗΣ ΔΟΜΗΣΗΣ

0,30

ΜΕΣΗ ΜΙΚΤΗ ΠΥΚΝΟΤΗΤΑ ΟΙΚΙΣΜΟΥ

30,66

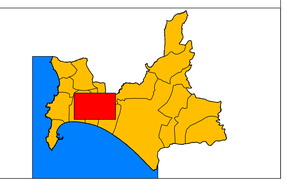

ΕΛΛΗΝΙΚΗ ΔΗΜΟΚΡΑΤΙΑ
ΠΕΡΙΦΕΡΕΙΑ ΔΥΤ. ΕΛΛΑΔΑΣ
ΔΗΜΟΣ ΠΥΡΓΟΥ

ΤΡΟΠΟΠΟΙΗΣΗ ΚΑΙ ΕΠΕΚΤΑΣΗ
ΓΕΝΙΚΟΥ ΠΟΛΕΟΔΟΜΙΚΟΥ ΣΧΕΔΙΟΥ
ΔΗΜΟΥ ΠΥΡΓΟΥ
ΜΕΛΕΤΗ ΣΧΕΔΙΟΥ ΧΩΡΙΚΗΣ & ΟΙΚΙΣΤΙΚΗΣ ΟΡΓΑΝΩΣΗΣ ΑΝΟΙΧΤΗΣ ΠΟΛΗΣ

Στάδιο Μελέτης :
Β2 ΣΤΑΔΙΟ - ΟΡΙΣΤΙΚΗ ΠΡΟΤΑΣΗ

Θέμα Σχεδίου :
ΠΟΛΕΟΔΟΜΙΚΗ ΟΡΓΑΝΩΣΗ

ΟΙΚΙΣΜΟΙ ΣΚΟΥΡΟΧΩΡΙ, ΓΡΑΝΙΤΣΑΪΚΑ, ΒΥΤΙΝΑΪΚΑ, ΑΓ. ΙΩΑΝΝΗΣ

Αρ. Σχεδίου : **Π.3.15**

Κλίμακα : **1:5000**

Ημερομηνία : **ΙΟΥΛΙΟΣ 2018**

Νόμιμος Εκπρόσωπος:
ΕΥΑΓΓΕΛΟΣ ΚΑΡΑΜΠΛΙΑΣ
Τοπογράφος Μηχανικός

Ειδικοί Συνεργάτες :
ΝΙΚΟΛΑΟΣ ΣΙΔΕΡΗΣ
Γεωλόγος
ΣΤΥΛΙΑΝΟΣ ΔΡΟΣΗΣ
Πολιτικός Μηχ. Περιβαλλοντολόγος
ΙΩΡΔΑΝΗΣ ΧΑΤΖΗΜΕΛΕΤΙΟΥ
Δασολόγος
ΙΩΑΝΝΗΣ ΓΡΗΓΟΡΑΤΟΣ
Γεωπόνος
ΧΡΥΣΑΝΘΟΣ ΚΑΝΕΛΛΟΠΟΥΛΟΣ
Αρχαιολόγος

ΟΜΑΔΑ ΜΕΛΕΤΗΣ

Ποιοτικός Έλεγχος Έργου :
ΚΩΝΝΟΣ ΖΑΡΚΑΔΑΣ
Τοπογράφος Μηχανικός

Επιστημονικοί Συνεργάτες :
ΑΝΝΑ ΜΠΙΤΣΑΚΑΚΗ
Αρχιτέκτων - Πολεοδόμος
ΚΑΡΟΛΟΣ ΧΑΝΙΚΙΑΝ
Αρχιτέκτων - Πολεοδόμος
ΕΥΑΓΓΕΛΙΑ ΣΙΑΒΑΛΑ
Τεχνολόγος Τοπογράφος Μηχανικός

Υποστήριξη :
ΓΕΩΔΙΚΤΥΟ
ΑΓΟΡΗ ΦΑΦΟΥΛΑ
Τοπογράφος Μηχανικός
ΧΡΟΝΗΣ ΣΤΑΘΟΥΛΙΑΣ
Ειδικός Πληροφορικής
ΤΗΛΕΜΑΧΟΣ ΤΖΙΜΟΠΟΥΛΟΣ
Τοπογράφος Μηχανικός
ΑΝΤΩΝΙΟΣ ΚΟΥΤΡΟΥΜΠΗΣ
Τοπογράφος Μηχανικός
ΜΑΡΙΑ ΚΙΡΤΖΟΓΛΟΥ
Τεχνολόγος Τοπογράφος Μηχανικός
ΒΑΣΙΛΙΚΗ ΜΠΑΛΟΓΙΑΝΝΗ
Γραμματέας

	ΕΝΕΡΓΕΙΑ	ΟΝΟΜΑ	ΗΜ/ΝΙΑ	ΥΠΟΓΡΑΦΗ
	ΣΥΝΤΑΞΗ	ΕΥΑΓΓΕΛΟΣ ΚΑΡΑΜΠΛΙΑΣ	20-07-2018	
ΔΙΟΙΚΗΤΙΚΟ ΤΕΧΝΙΚΟ ΥΠΗΡΕΣΙΑ	ΕΛΕΓΧΘΗΚΕ			
	ΘΕΩΡΗΘΗΚΕ			

ANTONIA PAPANIKOLAOU

Ψηφιακά υπογεγραμμένο από ANTONIA PAPANIKOLAOU
Ημερομηνία: 2018.10.16 11:51:49 EEST
Αιτία: Αεριβίς Αντίγραφο
Τόπος: Πύργος Ηλείας