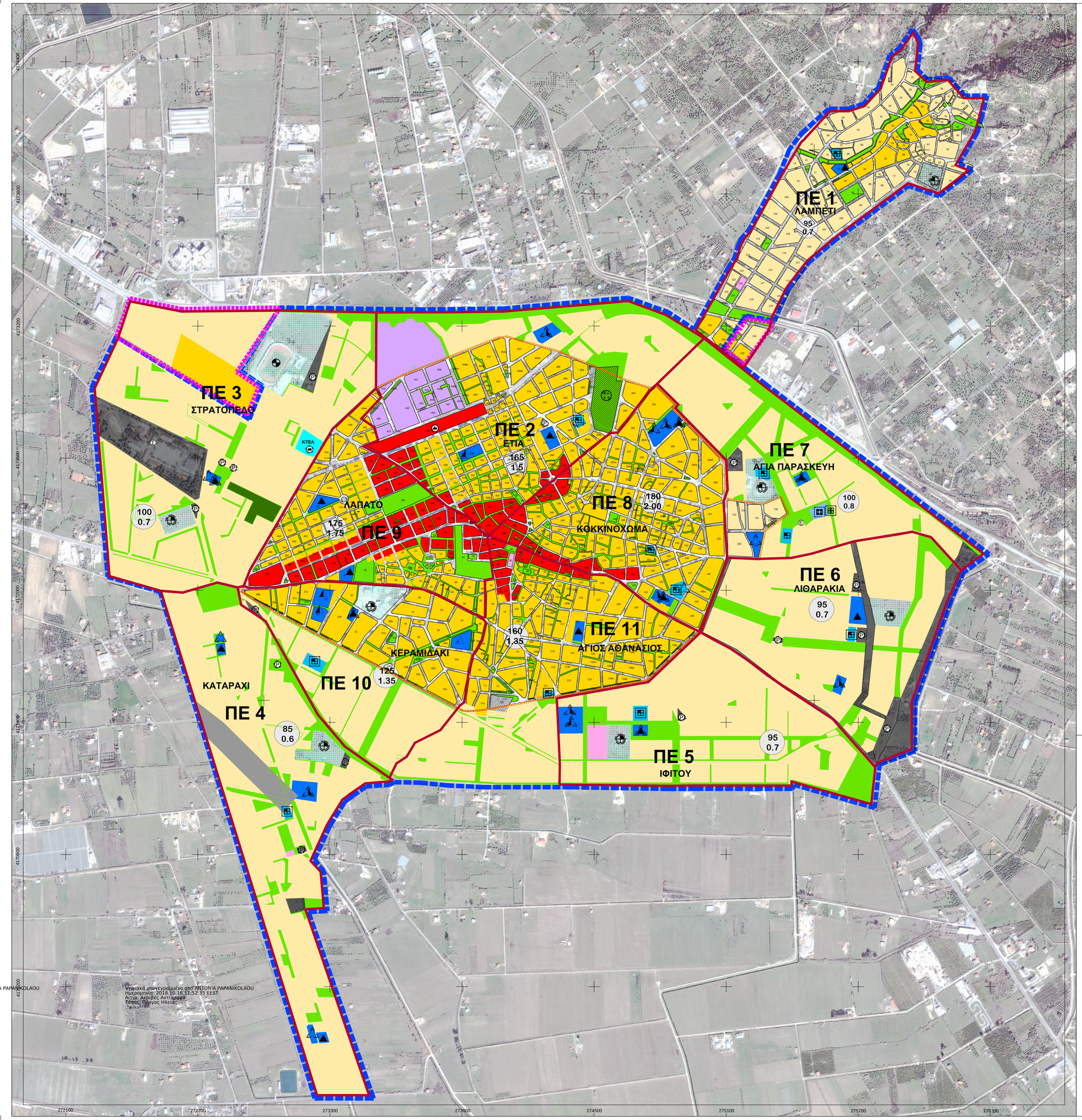

ΥΠΟΜΝΗΜΑ

- ΟΡΙΟ ΕΓΚΕΚΡΙΜΕΝΟΥ ΓΕΝΙΚΟΥ ΠΟΛΕΟΔΟΜΙΚΟΥ ΣΧΕΔΙΟΥ
- ΟΡΙΟ ΠΕΡΙΟΧΩΝ ΕΠΕΚΤΑΣΕΩΝ
- ΟΡΙΟ ΕΓΚΕΚΡΙΜΕΝΟΥ ΡΥΜΟΤΟΜΙΚΟΥ ΣΧΕΔΙΟΥ
- ΟΡΙΑ ΠΟΛΕΟΔΟΜΙΚΩΝ ΕΝΟΤΗΤΩΝ
- ΠΟΛΕΟΔΟΜΙΚΟ ΚΕΝΤΡΟ-ΚΕΝΤΡΙΚΕΣ ΛΕΙΤΟΥΡΓΙΕΣ ΠΟΛΗΣ
- ΓΕΝΙΚΗ ΚΑΤΑΤΟΙΚΙΑ
- ΑΜΙΓΗΣ ΚΑΤΟΙΚΙΑ
- ΧΟΝΔΡΕΜΠΟΡΙΟ

ΚΟΙΝΩΦΕΛΕΙΣ ΛΕΙΤΟΥΡΓΙΕΣ (ΚΛ)

- ΕΚΠΑΙΔΕΥΣΗ (ΚΛ) (Υπάρχουσα θέση / Προτεινόμενη)
  - Νηπιαγωγείο
  - Δημοτικό
  - Γυμνάσιο
  - Λύκειο
- ΠΕΡΙΘΑΛΨΗ(ΚΛ) (Υπάρχουσα θέση / Προτεινόμενη)
  - Κέντρο υγείας
  - Γενικό Νοσοκομείο (Νομαρχίας)
- ΚΟΙΝΩΝΙΚΗ ΠΡΟΝΟΙΑ (ΚΛ) (Υπάρχουσα θέση / Προτεινόμενη)
  - Γηροκομείο
  - Παιδικός Σταθμός
- ΑΘΛΗΤΙΚΕΣ ΕΓΚΑΤΑΣΤΑΣΕΙΣ (ΚΛ) (Υπάρχουσα θέση / Προτεινόμενη)
  - Γήπεδα
  - Στάδια
- ΠΟΛΙΤΙΣΤΙΚΕΣ ΕΓΚΑΤΑΣΤΑΣΕΙΣ (ΚΛ)
- ΕΙΔΙΚΕΣ ΧΡΗΣΕΙΣ
- ΑΣΤΙΚΟ ΠΡΑΣΙΝΟ - ΕΛΕΥΘΕΡΟΙ ΧΩΡΟΙ
  - Σιδηροδρομικός Σταθμός
  - Σταθμός λεωφορείων (Προτεινόμενη θέση)
  - Στρατόπεδο
  - Σταθμός φορτηγών (Προτεινόμενη θέση)
  - Χώρος Στάθμευσης (Υπάρχον / Προτεινόμενος)
  - Ελικοδρόμιο
  - Νεκροταφείο
- ΠΕ — ΠΟΛΕΟΔΟΜΙΚΗ ΕΝΟΤΗΤΑ

ΠΕΡΙΟΧΕΣ ΑΠΑΓΟΡΕΥΣΗΣ ΔΟΜΗΣΗΣ - ΥΠΟ ΠΡΟΫΠΟΘΕΣΕΙΣ

- ΖΩΝΗ ΕΝΕΡΓΩΝ ΡΗΓΜΑΤΩΝ - ΠΙΘΑΝΑ ΕΝΕΡΓΩΝ ΡΗΓΜΑΤΩΝ

100 / 0.8 — ΜΕΣΗ ΜΙΚΤΗ ΠΥΚΝΟΤΗΤΑ ΟΙΚΙΣΜΟΥ
ΜΕΣΟΣ ΣΥΝΤΕΛΕΣΤΗΣ ΔΟΜΗΣΗΣ

ΕΛΛΗΝΙΚΗ ΔΗΜΟΚΡΑΤΙΑ
ΠΕΡΙΦΕΡΕΙΑ ΔΥΤ. ΕΛΛΑΔΑΣ
ΔΗΜΟΣ ΠΥΡΓΟΥ

ΤΡΟΠΟΠΟΙΗΣΗ ΚΑΙ ΕΠΕΚΤΑΣΗ ΓΕΝΙΚΟΥ ΠΟΛΕΟΔΟΜΙΚΟΥ ΣΧΕΔΙΟΥ ΔΗΜΟΥ ΠΥΡΓΟΥ

ΜΕΛΕΤΗ ΣΧΕΔΙΟΥ ΧΩΡΙΚΗΣ & ΟΙΚΙΣΤΙΚΗΣ ΟΡΓΑΝΩΣΗΣ ΑΝΟΙΧΤΗΣ ΠΟΛΗΣ

Στάδιο Μελέτης : Β2 ΟΡΙΣΤΙΚΗ ΠΡΟΤΑΣΗ

Θέμα Σχεδίου : ΠΟΛΕΟΔΟΜΙΚΗ ΟΡΓΑΝΩΣΗ

ΠΟΛΕΟΔΟΜΙΚΗ ΟΡΓΑΝΩΣΗ ΠΥΡΓΟΥ

Αρ. Σχεδίου : **Π.3.1**

Κλίμακα : 1:6000

Ημερομηνία : **ΙΟΥΛΙΟΣ 2018**

Νόμιμος Εκπρόσωπος:
ΕΥΑΓΓΕΛΟΣ ΚΑΡΑΜΠΛΙΑΣ
Τοπογράφος Μηχανικός

ΟΜΑΔΑ ΜΕΛΕΤΗΣ

Ειδικοί Συνεργάτες :
ΝΙΚΟΛΑΟΣ ΣΙΔΕΡΗΣ
Γεωλόγος
ΣΤΥΛΙΑΝΟΣ ΔΡΟΣΗΣ
Πολιτικός Μηχ. Περιβαλλοντολόγος
ΙΟΡΔΑΝΗΣ ΧΑΤΖΗΜΕΛΕΤΙΟΥ
Δασολόγος
ΙΩΑΝΝΗΣ ΓΡΗΓΟΡΑΤΟΣ
Γεωλόγος
ΧΡΥΣΑΝΘΟΣ ΚΑΝΕΛΛΟΠΟΥΛΟΣ
Αρχαιολόγος

Ποιοτικός Έλεγχος Έργου :
ΚΟΝΝΟΣ ΖΑΡΚΑΔΑΣ
Τοπογράφος Μηχανικός

Επιστημονικοί Συνεργάτες :
ΑΝΝΑ ΜΠΙΤΣΑΚΑΚΗ
Αρχιτέκτων - Πολεοδόμος
ΚΑΡΟΛΟΣ ΧΑΝΚΙΑΝ
Αρχιτέκτων - Πολεοδόμος
ΕΥΑΓΓΕΛΙΑ ΣΙΑΒΑΛΑ
Τεχνολόγος Τοπογράφος Μηχανικός

Υποστήριξη :
ΑΓΟΡΗ ΦΑΦΟΥΛΑ
Τοπογράφος Μηχανικός
ΧΡΟΝΗΣ ΣΤΑΘΟΥΛΙΑΣ
Ειδικός Πληροφορικής
ΤΗΛΕΜΑΧΟΣ ΤΖΙΜΟΠΟΥΛΟΣ
Τοπογράφος Μηχανικός
ΑΝΤΩΝΙΟΣ ΚΟΥΤΡΟΥΜΠΗΣ
Τοπογράφος Μηχανικός
ΜΑΡΙΑ ΚΙΡΤΖΟΓΛΟΥ
Τεχνολόγος Τοπογράφος Μηχανικός
ΒΑΣΙΛΙΚΗ ΜΠΑΛΟΓΙΑΝΝΗ
Γραμματέας

	ΕΝΕΡΓΕΙΑ	ΟΝΟΜ/ΜΟ	ΗΜ/ΝΙΑ	ΥΠΟΓΡΑΦΗ
ΔΙΕΥΘΥΝΤΗΣ ΤΕΧΝΙΚΟΥ ΥΠΗΡΕΣΙΩΝ Κ.Α. ΠΕΡΙΦΑΝΟΛΑΚΗΣ	ΣΥΝΤΑΞΗ	ΕΥΑΓΓΕΛΟΣ ΚΑΡΑΜΠΛΙΑΣ	20-07-2018	
	ΕΛΕΓΧΘΗΚΕ			
	ΘΕΩΡΗΘΗΚΕ			